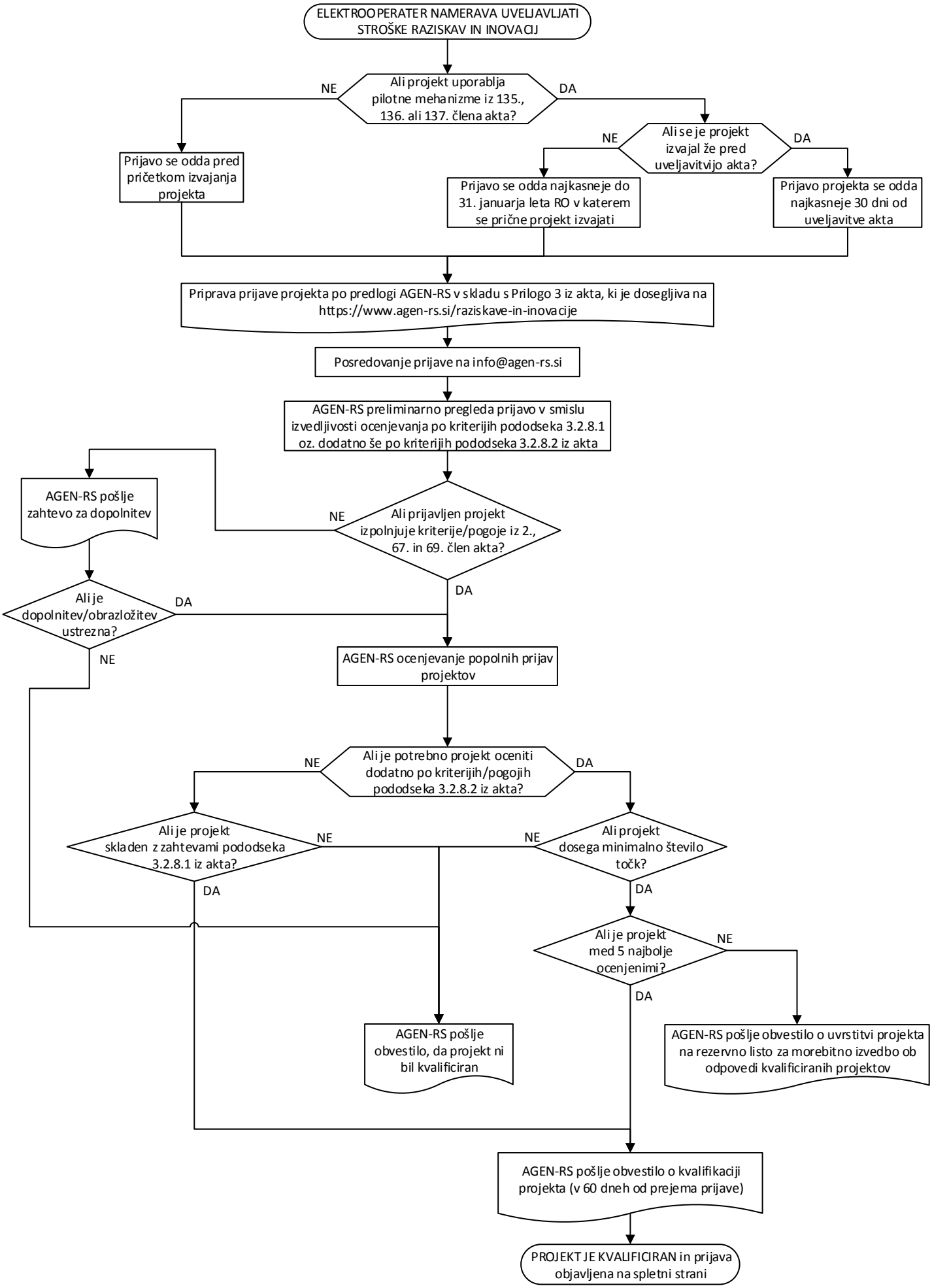Slika zbirno in zgolj načelno prikazuje postopek kvalifikacije projektov za uveljavljanje stroškov raziskav in inovacij v skladu s 67. členom Akta o metodologiji za določitev regulativnega okvira in metodologiji za obračunavanje omrežnine za elektrooperaterje, Uradni list RS, 46/18, 47/18 - popr., (akt). Za podrobnosti in morebitne posebnosti postopka kvalifikacije glej akt. [Tip dokumenta: JAVNI; Verzija: 1.0; Datum: 25.9.2018; Agencija za energijo (AGEN-RS)]